



Г Л А В А
ВОЛОКОЛАМСКОГО ГОРОДСКОГО ОКРУГА
МОСКОВСКОЙ ОБЛАСТИ
П О С Т А Н О В Л Е Н И Е

От 01.02.2023

№ 71

г. Волоколамск

О внесении изменений в Схему размещения рекламных конструкций на территории Волоколамского городского округа Московской области, утвержденную постановлением главы Волоколамского муниципального района от 15.08.2019 № 436

На основании п.5.8. ст.19 Федерального закона от 13.03.2006 № 38-ФЗ «О рекламе», Федерального закона от 06.10.2003 № 131-ФЗ «Об общих принципах организации местного самоуправления в Российской Федерации», постановления Правительства Московской области от 28.04.2022 № 441/14 «О Министерстве информационных и социальных коммуникаций Московской области», а также письма Министерства информационных и социальных коммуникаций Московской области № 27ИСХ-432 от 30.01.2023,

ПОСТАНОВЛЯЮ:

1. Внести в Схему размещения рекламных конструкций на территории Волоколамского городского округа Московской области, утвержденную постановлением главы Волоколамского муниципального района от 15.08.2019 № 436, следующие изменения:

1.1. Приложение № 1 Схемы размещения рекламных конструкций на территории Волоколамского городского округа Московской области дополнить новым местом размещения рекламной конструкции (приложение № 1).

1.2. Приложение № 2 Схемы размещения рекламных конструкций на территории Волоколамского городского округа Московской области дополнить новым местом размещения рекламной конструкции (приложение № 2).

1.3. Приложение № 3 Схемы размещения рекламных конструкций на территории Волоколамского городского округа Московской области дополнить новым местом размещения рекламной конструкции (приложение № 3).

2. Опубликовать настоящее постановление в газете «Волоколамский край» и

разместить на официальном информационном Интернет-сайте администрации Волоколамского городского округа.

3. Контроль за выполнением настоящего постановления возложить на заместителя главы администрации Волоколамского городского округа Козлову Н.Ю.

Глава Волоколамского
городского округа

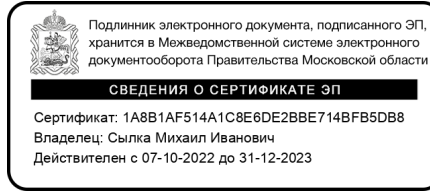

М.И. Сылка

Условные обозначения

Конструкции-отдельно стоящие рекламные конструкции



Щит, размер — 3х6 м.

Технические характеристики

ВП - внутренняя подсветка

Информационная ссылка:

№РК площадь/кол-во сторон/тех. характеристики



Схема размещения рекламных конструкций на территории Волоколамского городского округа

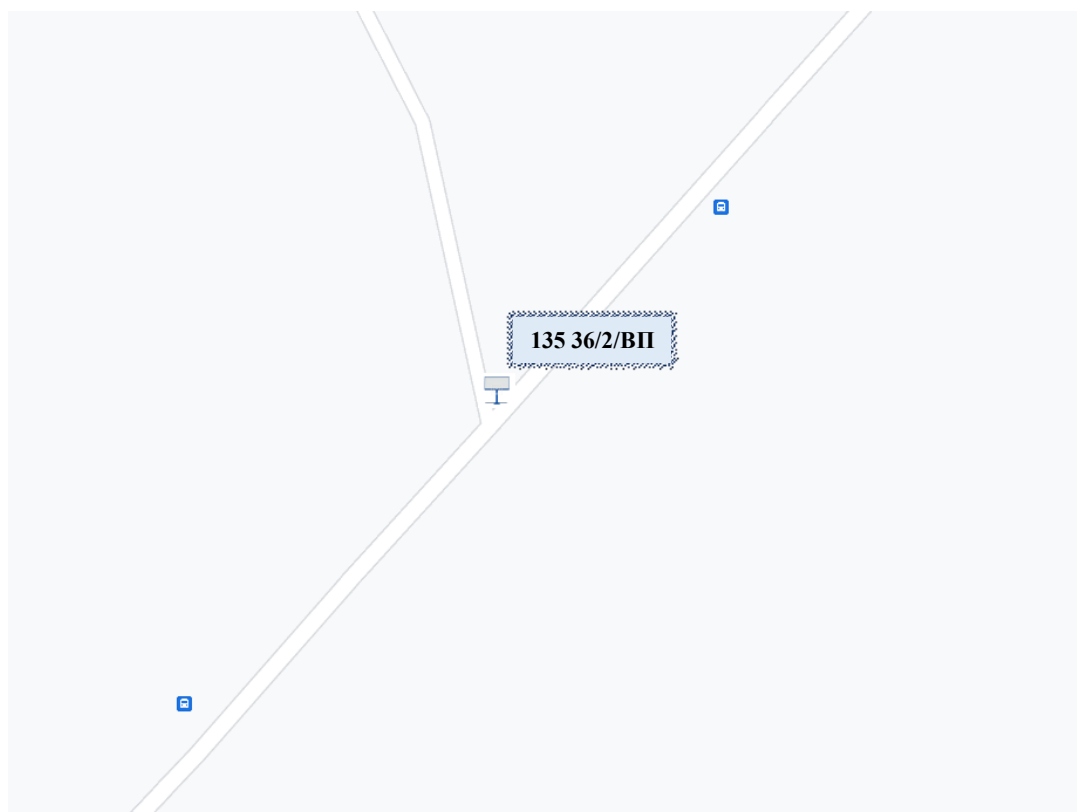

Адресная программа установки и эксплуатации рекламных конструкций на территории Волоколамского городского округа														
№ п/п	Адрес установки и эксплуатации РК	№ РК по карте	Вид РК	Тип РК	Размер РК (м.)	Кол-во стор он РК	Общая площадь информации о поля РК, кв.м	Собствен ник или законный владелец имущества, к которому присоединяется РК	Владелец РК	Кадастр овый номер участка	Номер и дата выписки из ЕГРП	Планируемое ежегодное поступление в бюджет муниципального образования по договорам на установку и эксплуатацию РК, руб. (на основании нормативных правовых актов муниципального образования)	Стартовая цена торгов на право заключения договора на установку и эксплуатацию РК, руб. (на основании нормативных правовых актов муниципального образования)	Планируемые налоговые поступления от РК, руб.
1	Московская область, Волоколамский г.о., д. Жулино, въезд в коттеджный поселок "РУЗА ХУТОР"	135	Отдельн остояща я	Щит с внутренне й подсветко й	3x6	2	36	Сергеенко в А.Н.	Сергеенко в А.Н.	50:07:00 70506:5 08	В соответствии с выпиской ЕГРН	-	-	-

Форма фотоматериалов



№ 135*

Адрес: Московская область, Волоколамский г.о., д. Жулино, въезд в коттеджный поселок "РУЗА
ХУТОР"

(адрес установки и эксплуатации рекламной конструкции)

* Номер места установки и эксплуатации рекламной конструкции, соответствующей номеру адресной программы и номеру в альбоме со схемой размещения рекламной конструкции.